

LICITACIÓN REGIONAL



***Enero – Septiembre
2013***



EVOLUCIÓN DE LA LICITACIÓN PÚBLICA CCAA Y PROVINCIAS ENERO – SEPTIEMBRE 2.013

SUMARIO

I. POR CCAA Y TIPOS DE OBRA	Página 2
II. ADMINISTRACIÓN AUTONÓMICA Y TIPOS DE OBRA	Página 3
III. PROVINCIAS Y ADMINISTRACIONES.	Página 4
IV. PROVINCIAS Y TIPOS DE OBRA	Página 5
V. POR CCAA Y ORGANISMOS	Página 6
VI. GRÁFICOS	Página 7

I. LICITACIÓN PÚBLICA POR FECHA DE ANUNCIO. TIPO DE OBRA. TODAS LAS ADMINISTRACIONES

ENERO A SEPTIEMBRE 2013 (En Millones de Euros)

Comunidades Autónomas	VIVIENDA	Docentes	Sanitarias	Deportivas	Varias	EQUIPAMIENTO SOCIAL	Administrativos	Industriales y agrícolas	Terminales	RESTO EDIFICACIÓN	EDIFICACIÓN
ANDALUCÍA	19,69	166,03	36,97	13,02	71,83	287,86	42,20	17,39	2,95	62,53	370,08
ARAGÓN	0,39	14,20	1,17	6,60	8,75	30,72	4,23	1,27	0,48	5,99	37,10
ASTURIAS	1,29	4,78	0,40	3,29	4,98	13,45	2,51	0,72	0,35	3,58	18,32
BALEARES	0,75	8,11	0,00	0,28	5,97	14,36	1,82	0,90	4,42	7,15	22,25
CANARIAS	10,36	15,21	1,86	10,83	22,37	50,27	3,59	4,19	8,40	16,18	76,82
CANTABRIA	37,57	11,69	6,05	1,91	2,54	22,18	1,72	0,00	0,41	2,12	61,88
CASTILLA Y LEÓN	0,10	7,71	0,62	2,66	24,59	35,58	4,70	21,28	0,06	26,03	61,71
CASTILLA-LA MANCHA	0,00	0,40	0,10	0,42	11,77	12,69	5,43	0,48	0,00	5,91	18,60
CATALUÑA	53,36	46,53	19,25	31,22	97,21	194,20	23,01	0,99	16,75	40,74	288,31
VALENCIANA	0,00	24,97	0,50	3,40	25,55	54,42	9,11	2,06	1,51	12,68	67,10
EXTREMADURA	6,01	3,59	0,35	2,21	6,18	12,34	9,93	0,18	1,86	11,97	30,32
GALICIA	4,41	17,22	58,26	5,60	67,20	148,28	4,30	1,83	10,65	16,78	169,48
MADRID	7,80	15,21	4,79	13,24	53,84	87,08	36,11	6,00	2,05	44,16	139,04
MURCIA	0,76	14,28	0,65	2,16	4,65	21,75	1,85	8,97	0,00	10,82	33,33
NAVARRA	0,12	1,67	12,78	0,22	5,02	19,68	1,25	0,56	0,25	2,06	21,86
PAÍS VASCO	7,33	13,23	3,31	19,33	29,56	65,44	13,97	7,84	3,23	25,05	97,82
LA RIOJA	0,00	0,39	0,00	2,05	0,63	3,07	0,48	1,05	0,00	1,53	4,60
CEUTA	0,84	0,00	0,00	0,00	1,16	1,16	0,22	0,00	0,13	0,36	2,36
MELILLA	1,25	0,21	0,00	0,00	0,59	0,80	0,12	0,00	1,00	1,12	3,17
SIN REGIONALIZAR	0,00	0,00	0,00	0,00	0,00	0,00	0,24	0,00	0,00	0,24	0,24
TOTAL	152,05	365,43	147,07	118,44	444,39	1.075,33	166,79	75,72	54,49	297,00	1.524,39

Comunidades Autónomas	Carreteras	Ferrocarriles	Puertos	TRANSPORTES	Urbanización	Obras hidráulicas	Medioambiente	OBRA CIVIL	TOTAL	Variación sobre Ene - Sep. 2.012		
										EDIFICACIÓN	OBRA CIVIL	TOTAL
ANDALUCÍA	129,38	416,55	108,80	654,74	97,76	100,97	37,25	890,72	1.260,81	39,2%	111,5%	83,5%
ARAGÓN	105,21	0,37	0,00	105,58	24,26	249,36	7,89	387,10	424,20	1,7%	405,5%	275,2%
ASTURIAS	29,65	20,67	0,00	50,32	12,71	135,75	3,20	201,97	220,29	134,3%	403,7%	359,8%
BALEARES	83,36	1,37	0,71	85,44	10,20	19,25	0,06	114,95	137,21	28,6%	22,6%	23,6%
CANARIAS	25,04	0,00	41,67	66,71	38,23	5,13	1,99	112,06	188,87	45,4%	28,2%	34,7%
CANTABRIA	44,70	35,96	12,75	93,40	7,47	3,41	0,12	104,41	166,29	381,0%	973,0%	635,9%
CASTILLA Y LEÓN	148,50	84,66	0,00	233,16	52,76	134,37	9,25	429,55	491,26	26,3%	33,6%	32,7%
CASTILLA-LA MANCHA	81,56	1,05	0,23	82,84	17,97	16,66	2,65	120,12	138,72	-36,3%	45,3%	24,0%
CATALUÑA	88,62	253,26	28,15	370,03	372,00	27,32	3,16	772,51	1.060,81	-17,8%	164,0%	64,8%
VALENCIANA	118,84	121,41	9,11	249,36	50,76	32,18	3,50	335,79	402,89	-25,1%	103,5%	58,3%
EXTREMADURA	27,78	1,93	0,00	29,71	21,97	117,56	29,48	198,70	229,02	-12,0%	380,0%	201,9%
GALICIA	71,00	91,53	6,20	168,73	60,15	61,88	6,86	297,62	467,10	142,9%	-75,3%	-63,3%
MADRID	82,75	20,08	0,00	102,83	32,76	363,91	1,21	500,72	639,76	-38,2%	106,4%	36,8%
MURCIA	34,86	0,00	1,39	36,25	35,97	91,15	0,12	163,49	196,82	114,1%	62,6%	69,5%
NAVARRA	16,44	0,00	0,00	16,44	11,01	14,74	1,02	43,21	65,07	20,6%	-20,2%	-10,0%
PAÍS VASCO	83,61	7,37	0,29	91,27	116,42	105,26	12,46	325,41	423,23	-72,8%	-64,4%	-66,8%
LA RIOJA	22,80	0,00	0,00	22,80	13,50	32,60	2,59	71,49	76,09	-87,9%	356,9%	42,0%
CEUTA	0,00	0,00	0,29	0,29	1,86	1,64	0,00	3,78	6,14	-15,2%	-11,6%	-13,0%
MELILLA	1,06	0,00	3,65	4,71	6,04	0,95	0,00	11,70	14,87	-69,6%	32,9%	-22,7%
SIN REGIONALIZAR	0,00	3,59	0,00	3,59	2,88	1,28	1,85	9,60	9,84	-75,7%	-85,8%	-85,7%
TOTAL	1.195,16	1.059,80	213,24	2.468,19	986,66	1.515,39	124,66	5.094,90	6.619,29	-9,6%	20,0%	11,6%

II. LICITACIÓN PÚBLICA POR FECHA DE ANUNCIO. TIPO DE OBRA. ADMINISTRACIÓN AUTONÓMICA

ENERO A SEPTIEMBRE 2013 (En Millones de Euros)

Comunidades Autónomas	VIVIENDA	Docentes	Sanitarias	Deportivas	Varias	EQUIPAMIENTO SOCIAL	Administrativos	Industriales y agrícolas	Terminales	RESTO EDIFICACIÓN	EDIFICACIÓN
ANDALUCÍA	5,32	156,46	33,54	0,49	12,99	203,49	0,35	5,15	0,00	5,49	214,31
ARAGÓN	0,00	12,60	0,70	0,00	0,58	13,88	0,15	0,53	0,25	0,93	14,81
ASTURIAS	1,21	3,61	0,40	0,00	2,61	6,62	0,18	0,00	0,00	0,18	8,01
BALEARES	0,00	5,91	0,00	0,03	0,00	5,94	0,44	0,75	5,94	1,19	7,12
CANARIAS	0,52	15,12	1,70	0,00	3,16	19,98	2,13	0,00	0,00	2,13	22,63
CANTABRIA	1,76	7,63	6,05	1,53	0,52	15,72	1,36	0,00	0,00	1,36	18,85
CASTILLA Y LEÓN	0,00	6,44	0,10	0,00	10,82	17,36	0,41	19,48	0,00	19,89	37,25
CASTILLA-LA MANCHA	0,00	0,08	0,10	0,00	4,24	4,42	0,00	0,00	0,00	0,00	4,42
CATALUÑA	16,40	38,77	12,85	0,00	3,74	55,36	7,21	0,13	2,78	10,11	81,88
VALENCIANA	0,00	23,41	0,50	0,56	7,12	31,60	0,10	2,06	0,00	2,16	33,76
EXTREMADURA	6,01	3,59	0,00	0,96	1,83	6,38	4,21	0,18	1,86	6,25	18,64
GALICIA	4,00	15,37	58,06	0,21	29,87	103,51	1,18	0,89	0,00	2,07	109,58
MADRID	0,63	11,55	4,60	1,49	17,01	34,64	3,76	0,00	0,43	4,19	39,46
MURCIA	0,00	12,27	0,65	0,97	0,26	14,16	0,36	7,96	0,00	8,32	22,47
NAVARRA	0,12	1,44	12,78	0,00	2,71	16,93	0,85	0,56	0,00	1,41	18,45
PAÍS VASCO	0,29	4,95	3,31	0,75	2,83	11,84	0,85	0,00	2,58	3,44	15,57
LA RIOJA	0,00	0,04	0,00	0,48	0,29	0,81	0,00	0,49	0,00	0,49	1,30
CEUTA	0,00	0,00	0,00	0,00	1,13	1,13	0,11	0,00	0,00	0,11	1,24
MELILLA	0,00	0,21	0,00	0,00	0,59	0,80	0,00	0,00	0,00	0,00	0,80
TOTAL	36,27	319,45	135,35	7,47	102,31	564,57	23,65	38,18	7,89	69,72	670,55

Comunidades Autónomas	Carreteras	Ferrocarriles	Puertos	TRANSPORTES	Urbanización	Obras hidráulicas	Medioambiente	OBRA CIVIL	TOTAL	Variación sobre Ene - Sep 2.012		
										EDIFICACIÓN	OBRA CIVIL	TOTAL
ANDALUCÍA	7,95	6,30	3,41	17,66	12,43	5,28	30,86	66,24	280,54	42,1%	12,9%	33,9%
ARAGÓN	79,70	0,00	0,00	79,70	6,56	13,83	7,07	107,15	121,96	20,8%	144,6%	117,5%
ASTURIAS	9,41	0,00	0,00	9,41	3,98	21,26	0,38	35,02	43,03	344,3%	913,0%	718,1%
BALEARES	0,00	1,37	0,00	1,37	0,00	7,44	0,06	8,87	16,00	856,9%	2449,8%	1364,2%
CANARIAS	23,17	0,00	0,00	23,17	4,26	0,00	0,00	27,43	50,06	26,2%	135,7%	69,3%
CANTABRIA	4,35	0,00	0,00	4,35	0,93	0,00	0,00	5,29	24,13	148,8%	94,8%	134,6%
CASTILLA Y LEÓN	25,18	0,00	0,00	25,18	13,81	34,89	8,48	82,36	119,61	1558,3%	29,9%	82,2%
CASTILLA-LA MANCHA	25,06	0,00	0,00	25,06	6,38	2,65	0,00	34,10	38,52	87,4%	137,4%	130,4%
CATALUÑA	2,85	8,51	0,00	11,36	17,09	1,87	0,43	30,74	112,62	-34,8%	-51,4%	-40,4%
VALENCIANA	56,96	4,57	0,00	61,53	1,12	4,67	3,36	70,67	104,43	-34,6%	-13,6%	-21,7%
EXTREMADURA	15,30	0,00	0,00	15,30	13,04	19,15	22,17	69,66	88,30	-25,1%	340,3%	116,9%
GALICIA	21,16	0,00	0,29	21,45	2,41	10,46	5,91	40,22	149,81	328,2%	-11,6%	110,8%
MADRID	13,14	19,39	0,00	32,53	23,01	345,21	0,00	400,75	440,21	-52,9%	103,3%	56,7%
MURCIA	34,11	0,00	0,00	34,11	22,34	11,76	0,12	68,33	90,80	212,6%	130,4%	146,5%
NAVARRA	11,66	0,00	0,00	11,66	3,65	4,16	0,00	19,47	37,92	109,6%	5,9%	39,4%
PAÍS VASCO	0,94	4,52	0,08	5,53	10,30	0,08	0,00	15,91	31,48	-91,4%	-96,1%	-94,6%
LA RIOJA	20,86	0,00	0,00	20,86	5,10	0,20	2,59	28,74	30,04	-96,4%	329,7%	-29,4%
CEUTA	0,00	0,00	0,00	0,00	1,41	1,64	0,00	3,05	4,29	-42,7%	1,4%	-17,0%
MELILLA	0,00	0,00	0,00	0,00	5,97	0,78	0,00	6,74	7,54	-76,5%	-3,2%	-27,3%
TOTAL	351,79	44,65	3,78	400,23	153,78	485,31	81,43	1.120,75	1.791,30	-10,0%	4,6%	-1,4%

CC.AA.	PROVINCIA	MINISTERIO DE FOMENTO	Mº AGR., ALIM. Y MEDIO AMBIENTE	RESTO DE MINISTERIOS	ADMINISTRACIÓN GENERAL	ADMINISTRACIÓN AUTONÓMICA	ADMINISTRACIÓN LOCAL	TOTAL	Variación sobre Ene - Sep 2.012			
									ADMINISTRACIÓN GENERAL	ADMINISTRACIÓN AUTONÓMICA	ADMINISTRACIÓN LOCAL	TOTAL
ANDALUCÍA	Almería	25,50	1,33	4,52	31,36	49,72	18,69	99,77	165,5%	210,4%	-23,7%	90,7%
	Cádiz	65,09	4,69	17,94	87,72	49,51	11,14	148,38	143,3%	92,6%	-35,2%	87,9%
	Córdoba	10,88	11,68	9,12	31,67	21,39	34,41	87,48	1013,6%	1,7%	94,3%	110,3%
	Granada	46,96	0,97	2,44	50,37	40,84	34,35	125,56	122,7%	-27,1%	-33,0%	-3,4%
	Huelva	38,64	2,86	0,57	42,07	19,91	6,48	68,45	63,2%	155,8%	-59,5%	38,1%
	Jaén	12,39	8,56		20,95	18,07	35,24	74,27	286,6%	-15,5%	-59,1%	-34,3%
	Málaga	396,32	0,71	3,89	400,92	39,35	43,16	483,43	823,7%	91,1%	-6,4%	339,1%
	Sevilla	31,47	22,96	18,18	72,60	41,74	59,12	173,46	520,7%	2,1%	0,4%	55,6%
ARAGÓN	Huesca	16,24	209,98	1,07	227,28	64,86	9,76	301,91	5041,8%	63,3%	-45,2%	387,3%
	Teruel	0,27	0,09		0,37	22,32	8,77	31,45	2255,8%	241,1%	189,5%	228,1%
	Zaragoza	0,35	17,99	3,33	21,67	34,78	34,38	90,84	109,4%	278,5%	60,8%	122,0%
ASTURIAS		38,87	93,69	4,61	137,16	43,03	40,10	220,29	4396,9%	718,1%	1,2%	359,8%
ISLAS BALEARES		9,04	1,03	2,01	12,08	16,00	109,13	137,21	-39,1%	1364,2%	21,1%	23,6%
CANARIAS	Las Palmas	46,04	0,67	0,68	47,39	40,46	59,40	147,25	583,9%	174,6%	-8,4%	70,3%
	Tenerife	4,12	3,79	0,49	8,39	9,60	23,63	41,62	48,3%	-35,3%	-28,9%	-22,5%
CANTABRIA		89,46	4,63	0,49	94,58	24,13	47,57	166,29	4008,6%	134,6%	375,4%	635,9%
CASTILLA Y LEÓN	Ávila	21,03	1,69	0,98	23,70	15,91	9,71	49,31	143,4%	4,5%	55,4%	58,0%
	Burgos	29,23	0,96	0,99	31,19	20,42	19,53	71,14	-69,0%	--	102,8%	-35,4%
	León	13,25	22,25	1,47	36,97	26,74	14,44	78,15	-5,8%	67,1%	-34,8%	1,0%
	Palencia	32,70	0,25		32,95	1,78	10,62	45,36	166,1%	-87,9%	24,5%	27,0%
	Salamanca	22,13	11,25	0,66	34,04	0,93	27,99	62,96	23165,1%	-22,9%	28,2%	171,5%
	Segovia		0,50	0,78	1,28	8,07	2,53	11,88	58,2%	33,9%	-7,5%	24,1%
	Soria		30,41		30,41	11,86	3,54	45,81	1105,7%	939,0%	-70,7%	191,0%
	Valladolid	17,46	25,71	0,09	43,26	30,05	7,91	81,21	58,1%	200,6%	48,1%	90,2%
	Zamora	0,66	0,56	0,91	2,13	3,72	5,25	11,10	-57,1%	310,3%	-66,3%	-48,2%
CASTILLA-LA MANCHA	Albacete	9,53	1,45	3,70	14,68	4,93	6,46	26,07	-11,9%	11,6%	143,2%	9,8%
	Ciudad Real		1,72	0,10	1,82	11,19	11,80	24,81	-95,1%	286,1%	-14,6%	-54,0%
	Cuenca		3,58	0,31	3,89	14,82	0,20	18,91	4467,3%	916,7%	-65,5%	796,8%
	Guadalajara		0,58	0,29	0,87	1,39	7,71	9,97	-89,6%	-74,7%	-28,7%	-59,5%
	Toledo	36,88	7,88	0,84	45,60	6,19	7,18	58,97	1776,5%	151,6%	171,9%	683,1%
CATALUÑA	Barcelona	191,51	0,24	8,94	200,68	88,64	501,87	791,19	234,1%	-41,5%	124,0%	81,6%
	Girona	13,58		1,17	14,75	10,29	31,87	56,91	-79,8%	10,9%	6,4%	-49,3%
	Lleida	18,34			18,34	7,21	21,65	47,20	552,6%	-48,0%	7,2%	28,1%
	Tarragona	69,46	0,56	0,10	70,12	6,47	31,20	107,80	400,6%	-32,0%	2,5%	99,8%
COM. VALENCIANA	Alicante	43,09	11,70	1,23	56,02	19,58	16,79	92,39	64,9%	-66,0%	-33,2%	-20,8%
	Castellón	2,02	4,68	1,87	8,58	9,56	16,60	34,73	-33,0%	-81,6%	23,8%	-55,5%
	Valencia	63,02	6,47	17,57	87,06	75,30	79,04	241,40	919,2%	215,1%	189,5%	304,1%
EXTREMADURA	Badajoz	7,02	94,70	1,23	102,94	55,44	21,55	179,93	2795,0%	139,7%	64,3%	352,1%
	Cáceres		4,57	0,42	4,99	27,17	11,24	43,40	-21,9%	54,6%	-7,1%	20,4%
GALICIA	A Coruña	72,13	1,91	5,69	79,73	63,79	59,13	202,64	93,3%	150,3%	82,0%	104,2%
	Lugo	10,58	6,36		16,94	8,20	7,95	33,10	-7,0%	-31,9%	36,3%	-8,3%
	Ourense	7,97	4,82	16,69	29,48	69,63	1,24	100,35	-97,0%	350,0%	-81,1%	-90,1%
	Pontevedra	54,02	33,30	2,64	89,96	8,19	16,16	114,30	1,9%	-54,7%	-10,5%	-8,1%
MADRID		79,55	9,86	46,25	135,66	440,21	63,89	639,76	40,2%	56,7%	-29,0%	36,8%
MURCIA		1,09	84,40	3,82	89,31	90,80	16,71	196,82	99,5%	146,5%	-51,6%	69,5%
NAVARRA		5,01	1,20	0,45	6,65	37,92	20,50	65,07	-64,6%	39,4%	-22,0%	-10,0%
PAÍS VASCO	Álava	1,30		1,69	2,99	3,69	73,47	80,15	-33,4%	-97,2%	-19,0%	-64,6%
	Guipúzcoa		2,20	0,66	2,85	6,03	107,17	116,05	15,7%	-96,4%	-28,1%	-63,7%
	Vizcaya	2,50	2,31	0,35	5,15	21,77	200,11	227,03	-94,9%	-81,4%	-39,8%	-58,8%
LA RIOJA		1,94	31,40	0,10	33,43	30,04	12,62	76,09	1621,0%	-29,4%	38,8%	42,0%
CEUTA		0,42	0,45	0,99	1,85	4,29		6,14	-2,0%	-17,0%	--	-13,0%
MELILLA		5,71	0,07	1,55	7,33	7,54		14,87	-2,5%	-27,3%	-100,0%	-22,7%
SIN REGIONALIZAR (Comunidades)		3,59	4,41	1,83	9,84			9,84	-85,7%	--	--	-85,7%
SIN REGIONALIZAR (Provincias)		142,83	0,16		143,00	5,83		148,83	1256,9%	-96,7%	--	-19,6%
TOTAL GENERAL		1.811,16	800,18	195,71	2.807,04	1.791,30	2.020,96	6.619,29	28,2%	-1,4%	5,0%	11,6%

IV. LICITACIÓN PÚBLICA POR FECHA DE ANUNCIO. TIPO DE OBRA. TODAS LAS ADMINISTRACIONES. POR PROVINCIA

ENERO A SEPTIEMBRE 2013 (En Millones de Euros)

CC.AA.	PROVINCIA	VIVIENDA	EQ. SOCIAL	RESTO EDIF.	EDIFICACIÓN	TRANSPORTE	URBANIZACIÓN	HIDRÁULICAS	MED. AMBIENTE	OBRA CIVIL	TOTAL	A.A. TOTAL
ANDALUCÍA	Almería	0,12	27,28	2,33	29,73	28,80	12,40	6,13	22,71	70,04	99,77	90,7%
	Cádiz	5,65	36,17	13,41	55,22	66,11	13,12	6,80	7,13	93,16	148,38	87,9%
	Córdoba	0,51	36,40	6,87	43,78	18,13	8,00	16,48	1,08	43,69	87,48	110,3%
	Granada	3,13	51,98	1,35	56,45	47,76	4,77	14,25	2,34	69,11	125,56	-3,4%
	Huelva		19,69	0,57	20,26	40,65	3,89	2,04	1,60	48,19	68,45	38,1%
	Jaén		16,91	6,82	23,73	18,82	18,50	12,24	0,98	50,53	74,27	-34,3%
	Málaga	8,16	43,50	8,66	60,31	401,33	16,88	4,84	0,08	423,12	483,43	339,1%
Sevilla	2,14	55,92	22,53	80,58	33,15	20,21	38,18	1,34	92,88	173,46	55,6%	
ARAGÓN	Huesca		1,48	0,91	2,38	59,47	6,11	226,28	7,67	299,52	301,91	387,3%
	Teruel		1,07	0,62	1,69	23,53	5,52	0,72		29,76	31,45	228,1%
	Zaragoza	0,39	28,17	4,46	33,03	22,59	12,64	22,36	0,22	57,81	90,84	122,0%
ASTURIAS		1,29	13,45	3,58	18,32	50,32	12,71	135,75	3,20	201,97	220,29	359,8%
ISLAS BALEARES		0,75	14,36	7,15	22,25	85,44	10,20	19,25	0,06	114,95	137,21	23,6%
CANARIAS	Las Palmas	10,35	27,22	14,30	51,87	62,84	27,77	3,70	1,07	95,38	147,25	70,3%
	Tenerife	0,02	23,06	1,88	24,95	3,87	10,46	1,43	0,92	16,67	41,62	-22,5%
CANTABRIA		37,57	22,18	2,12	61,88	93,40	7,47	3,41	0,12	104,41	166,29	635,9%
CASTILLA Y LEÓN	Ávila		1,99	0,75	2,74	27,70	15,72	0,70	2,44	46,56	49,31	58,0%
	Burgos		10,46	1,19	11,65	45,03	11,26	2,73	0,47	59,49	71,14	-35,4%
	León	0,01	3,93	2,09	6,02	15,65	7,55	45,91	3,01	72,13	78,15	1,0%
	Palencia		1,93	0,80	2,74	33,91	6,05	2,60	0,06	42,62	45,36	27,0%
	Salamanca		1,78	0,69	2,48	46,04	2,62	11,37	0,45	60,48	62,96	171,5%
	Segovia		3,66	0,19	3,85	0,87	0,26	6,62	0,27	8,03	11,88	24,1%
	Soria		0,55	0,41	0,97	11,41	1,76	31,52	0,16	44,84	45,81	191,0%
	Valladolid	0,09	8,38	19,49	27,97	17,54	3,55	31,95	0,21	53,24	81,21	90,2%
	Zamora		2,89	0,41	3,30	0,75	3,98	0,88	2,18	7,80	11,10	-48,2%
CASTILLA-LA MANCHA	Albacete		1,49	2,72	4,21	14,15	5,52	1,75	0,43	21,86	26,07	9,8%
	Ciudad Real		0,32	0,33	0,66	16,01	4,97	1,57	1,60	24,15	24,81	-54,0%
	Cuenca		4,43	0,31	4,75	9,76	0,25	4,15		14,16	18,91	796,8%
	Guadalajara		3,89	0,20	4,10	2,73	2,43	0,33	0,38	5,87	9,97	-59,5%
	Toledo		2,55	2,34	4,89	40,19	4,79	8,86	0,24	54,07	58,97	683,1%
CATALUÑA	Barcelona	53,29	155,78	29,87	238,94	199,87	336,18	14,88	1,32	552,26	791,19	81,6%
	Girona		12,50	3,85	16,35	21,54	10,01	8,64	0,38	40,56	56,91	-49,3%
	Lleida	0,08	13,35	2,87	16,29	23,33	4,54	2,61	0,43	30,91	47,20	28,1%
	Tarragona		12,57	4,16	16,73	67,58	21,27	1,20	1,03	91,07	107,80	99,8%
COM. VALENCIANA	Alicante		11,22	3,65	14,87	45,68	18,22	12,30	1,31	77,51	92,39	-20,8%
	Castellón		9,88	2,43	12,31	6,93	7,29	6,95	1,24	22,42	34,73	-55,5%
	Valencia		33,32	6,59	39,91	162,38	25,24	12,92	0,94	201,49	241,40	304,1%
EXTREMADURA	Badajoz	4,44	10,35	11,44	26,23	21,84	11,79	103,59	16,47	153,70	179,93	352,1%
	Cáceres	1,57	1,99	0,53	4,09	2,17	10,18	13,96	13,00	39,31	43,40	20,4%
GALICIA	A Coruña	0,78	54,84	7,27	62,89	81,16	44,39	13,21	1,00	139,75	202,64	104,2%
	Lugo		4,46	0,75	5,21	12,36	5,80	7,13	2,59	27,88	33,10	-8,3%
	Ourense	3,52	79,94	0,24	83,69	8,23	1,85	4,41	2,17	16,65	100,35	-90,1%
	Pontevedra	0,11	9,04	8,52	17,68	50,42	8,12	37,15	0,93	96,62	114,30	-8,1%
MADRID		7,80	87,08	44,16	139,04	102,83	32,76	363,91	1,21	500,72	639,76	36,8%
MURCIA		0,76	21,75	10,82	33,33	36,25	35,97	91,15	0,12	163,49	196,82	69,5%
NAVARRA		0,12	19,68	2,06	21,86	16,44	11,01	14,74	1,02	43,21	65,07	-10,0%
PAÍS VASCO	Álava		14,43	9,60	24,02	17,86	28,03	9,71	0,53	56,13	80,15	-64,6%
	Guipúzcoa	7,21	26,66	11,15	45,02	29,74	27,65	5,26	8,38	71,03	116,05	-63,7%
	Vizcaya	0,12	24,36	4,30	28,78	43,67	60,74	90,30	3,55	198,25	227,03	-58,8%
LA RIOJA		3,07	1,53	4,60	22,80	13,50	32,60	2,59	71,49	76,09	42,0%	
CEUTA		0,84	1,16	0,36	2,36	0,29	1,86	1,64		3,78	6,14	-13,0%
MELILLA		1,25	0,80	1,12	3,17	4,71	6,04	0,95		11,70	14,87	-22,7%
SIN REGIONALIZAR (Comunidades)				0,24	0,24	3,59	2,88	1,28	1,85	9,60	9,84	-85,7%
SIN REGIONALIZAR (Provincias)						148,58		0,09	0,16	148,83	148,83	-19,6%
TOTAL GENERAL		152,05	1.075,33	297,00	1.524,39	2.468,19	986,66	1.515,39	124,66	5.094,90	6.619,29	11,6%

COMUNIDADES AUTÓNOMAS	MINISTERIO DE FOMENTO	Mº AGR., ALIM. Y MEDIO AMBIENTE	RESTO ADMINISTRACIÓN GENERAL	ADMINISTRACIÓN GENERAL	ADMINISTRACIÓN AUTONÓMICA	AYUNTAMIENTOS	OTRAS ADMINISTRACIONES	ADMINISTRACIÓN LOCAL	TOTAL
ANDALUCÍA	627,24	53,76	56,67	737,67	280,54	125,16	117,44	242,60	1.260,81
ARAGÓN	16,87	228,06	4,40	249,32	121,96	36,26	16,65	52,91	424,20
ASTURIAS	38,87	93,69	4,61	137,16	43,03	38,39	1,71	40,10	220,29
BALEARES	9,04	1,03	2,01	12,08	16,00	24,99	84,14	109,13	137,21
CANARIAS	50,16	4,45	1,16	55,78	50,06	48,05	34,99	83,04	188,87
CANTABRIA	89,46	4,63	0,49	94,58	24,13	47,57	0,00	47,57	166,29
CASTILLA Y LEÓN	170,67	93,58	5,89	270,14	119,61	41,22	60,29	101,52	491,26
CASTILLA-LA MANCHA	46,40	15,21	5,25	66,86	38,52	19,32	14,02	33,34	138,72
CATALUÑA	350,60	0,80	10,21	361,61	112,62	521,66	64,93	586,59	1.060,81
VALENCIANA	142,50	22,86	20,67	186,02	104,43	40,18	72,26	112,43	402,89
EXTREMADURA	7,02	99,26	1,65	107,93	88,30	12,81	19,98	32,79	229,02
GALICIA	161,24	46,55	25,02	232,82	149,81	54,05	30,42	84,48	467,10
MADRID	79,55	9,86	46,25	135,66	440,21	61,41	2,48	63,89	639,76
MURCIA	1,09	84,40	3,82	89,31	90,80	16,71	0,00	16,71	196,82
NAVARRA	5,01	1,20	0,45	6,65	37,92	10,85	9,65	20,50	65,07
PAÍS VASCO	3,80	4,51	2,70	11,00	31,48	212,64	168,11	380,75	423,23
LA RIOJA	1,94	31,40	0,10	33,43	30,04	12,35	0,27	12,62	76,09
CEUTA	0,42	0,45	0,99	1,85	4,29	0,00	0,00	0,00	6,14
MELILLA	5,71	0,07	1,55	7,33	7,54	0,00	0,00	0,00	14,87
SIN REGIONALIZAR	3,59	4,41	1,83	9,84	0,00	0,00	0,00	0,00	9,84
Total general	1.811,16	800,18	195,71	2.807,04	1.791,30	1.323,62	697,33	2.020,96	6.619,29

COMUNIDADES AUTÓNOMAS	TOTAL	Variación sobre Ene - Sep 2.012			TOTAL
		ADMINISTRACIÓN GENERAL	ADMINISTRACIÓN AUTONÓMICA	ADMINISTRACIÓN LOCAL	
ANDALUCÍA	1.260,81	362,1%	33,9%	-23,7%	83,5%
ARAGÓN	424,20	1586,3%	117,5%	25,3%	275,2%
ASTURIAS	220,29	4396,9%	718,1%	1,2%	359,8%
BALEARES	137,21	-39,1%	1364,2%	21,1%	23,6%
CANARIAS	188,87	343,1%	69,3%	-15,3%	34,7%
CANTABRIA	166,29	4008,6%	134,6%	375,4%	635,9%
CASTILLA Y LEÓN	491,26	34,7%	82,2%	-2,5%	32,7%
CASTILLA-LA MANCHA	138,72	3,3%	130,4%	9,3%	24,0%
CATALUÑA	1.060,81	140,8%	-40,4%	92,6%	64,8%
VALENCIANA	402,89	236,2%	-21,7%	70,7%	58,3%
EXTREMADURA	229,02	986,0%	116,9%	30,1%	201,9%
GALICIA	467,10	-79,6%	110,8%	34,2%	-63,3%
MADRID	639,76	40,2%	56,7%	-29,0%	36,8%
MURCIA	196,82	99,5%	146,5%	-51,6%	69,5%
NAVARRA	65,07	-64,6%	39,4%	-22,0%	-10,0%
PAÍS VASCO	423,23	-90,5%	-94,6%	-33,5%	-66,8%
LA RIOJA	76,09	1621,0%	-29,4%	38,8%	42,0%
CEUTA	6,14	-2,0%	-17,0%	--	-13,0%
MELILLA	14,87	-2,5%	-27,3%	-100,0%	-22,7%
SIN REGIONALIZAR	9,84	-85,7%	--	--	-85,7%
TOTAL	6.619,29	28,2%	-1,4%	5,0%	11,6%

VI . GRÁFICOS

**CRECIMIENTO REGIONAL DE LA LICITACIÓN PÚBLICA POR FECHA DE ANUNCIO.
ENERO - SEPTIEMBRE 2013**
(Porcentajes de variación en términos corrientes)

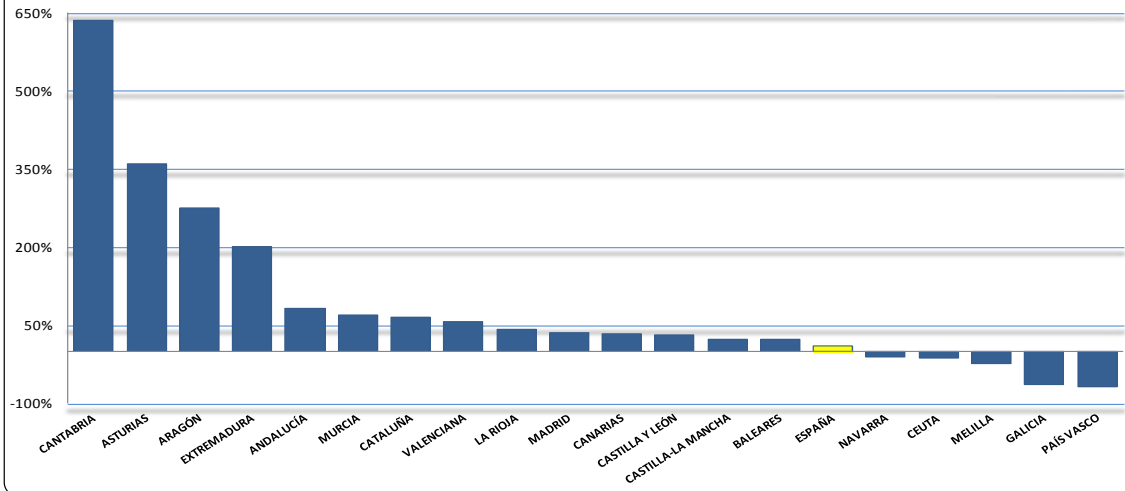

**DISTRIBUCIÓN DE LA LICITACIÓN PÚBLICA POR FECHA DE ANUNCIO.
ENERO - SEPTIEMBRE 2013**

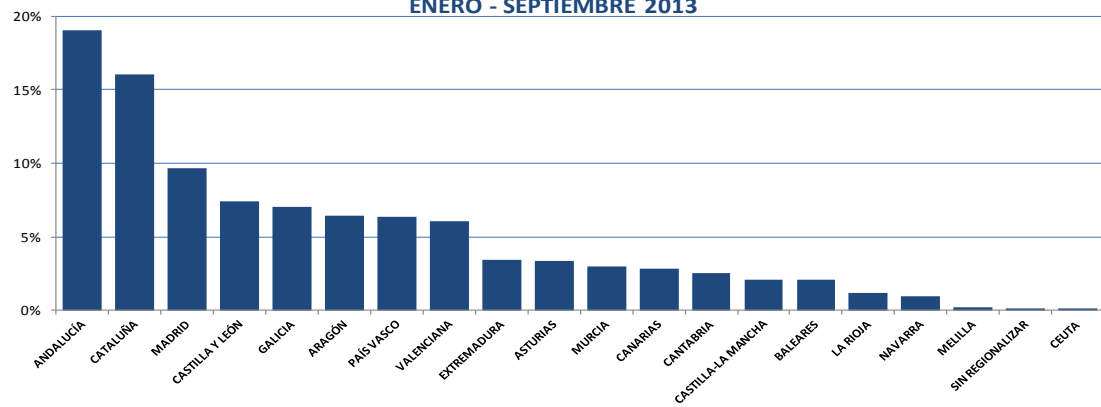

**GRADO DE DESCENTRALIZACIÓN DE LA LICITACIÓN PÚBLICA POR FECHA DE ANUNCIO.
ENERO - SEPTIEMBRE 2013**

(PORCENTAJE DE LA LICITACIÓN PROMOVIDA POR LA ADMIN. AUTONÓMICA Y LOCAL SOBRE EL TOTAL REGIONAL).

